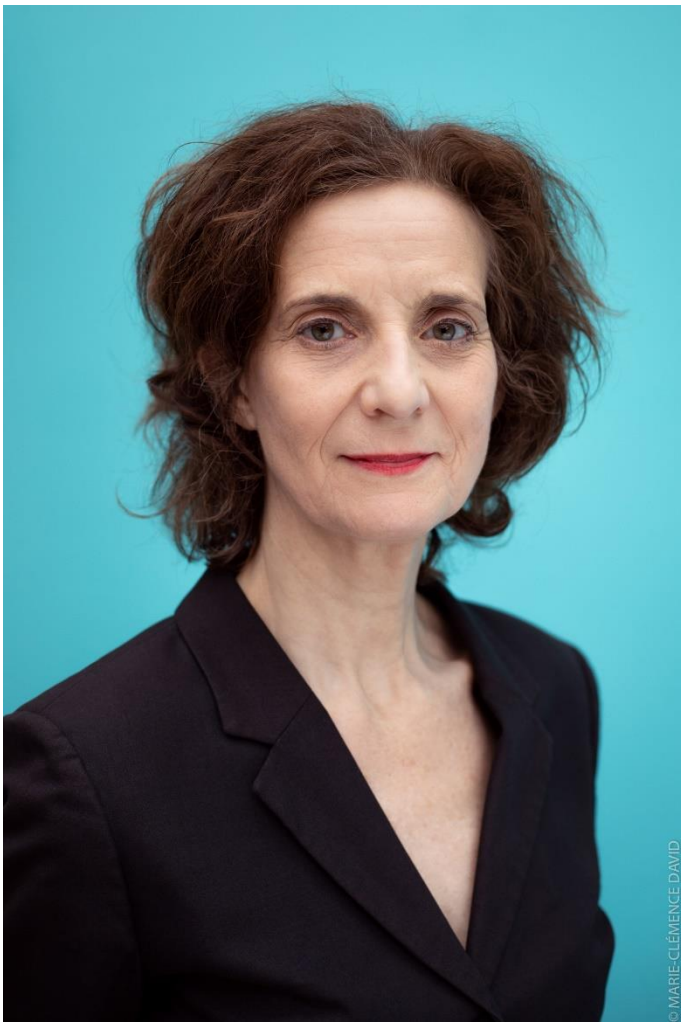

Claudine VIGREUX

Comédienne

Cinéma, TV, Doublage, Voix-Off, Théâtre, Masque, Commedia, Clown, Chant, Danse…

✆ : 06 71 94 73 05

@ : clvigreux@yahoo.fr

🖱 : https://claudine-vigreux.fr

Démo : https://vimeo.com/343736089

CINEMA	Réalisateurs	Rôles
2023 « **France, terre d'asile** »	Julie **Navarro**	Secrétaire préfecture
2018 « **Je ne rêve que de vous** »	Laurent **Heynemann**	Michelle Auriol
2010 « **Notre jour viendra** »	Romain **Gavras**	La pharmacienne
2004 « **Le couperet** »	Costa **Gavras**	Une voisine
1998 « **Dormez je le veux** »	Irène **Jouannet**	L'infirmière

TELEVISION		
2023 « **Fortune de France** »	Christopher **Thompson**	Mme de la Valade
2022 « **Parents à perpétuité** »	Safy **Nebbou**	Psychiatre
2022 « **Les Invisibles** » S2 ép. 6 « Blanche »	Chloé **Micout**	Cheffe restaurant
2022 « **La Série Fabuleuse** » mini-série	Jean **Berhier**	Noémie
2021 « **Les Papillons noirs** » ép. 2	Olivier **Abbou**	Madame Mercier
2021 « **La Tri** » Oh My God!	Martin **Genty**	Claudine
2020 « **HPI** » ép. 8 Homme de peu de foi	Laurent **Tuel**	Instit d'Elliot
2020 « **La petite femelle** »	Philippe **Faucon**	Raymonde Gourdeau
2020 « **Fritures** »	Jonathan **Rio**	La Maire
2019 « **Prime scènes de ménages** »	Xavier **de Choudens**	La dame au petit chien
2019 « **Une Belle Histoire** »	Nadège **Loiseau**	La mère d'Anaïs
2019 « **Laëtitia** » ép. 4	Jean-Xavier **de Lestrade**	La juge
2019 « **Un cadavre au petit déjeuner** »	Nicolas **Picard-Dreyfuss**	La concierge Mme Léotard
2017 « **Baron noir** » S2 ép. 7	Antoine **Chevrollier**	La juge liberté détention
2017 « **La Vie devant elles !** » S2	Gabriel **Aghion**	La jurée
2016 « **Les témoins** » S2 ép. 5	Hervé **Hadmar**	La voisine
2016 « **Petits secrets entre voisins** » Mon restaurant à tout prix	David **Ferrier**	Annie
2016 « **Le choix de Cheyenne** »	Jean-Marc **Brondolo**	Hélène Langlois
2016 « **Elles… Les filles du Plessis** »	Bénédicte **Delmas**	Secrétaire du recteur
2015 « **France Kbek** » S2	J. **Galan**/J. **Cohen**	Femme Jebediah
2014 « **La permission** »	Philippe **Niang**	L'infirmière
2014 « **Commissaire Magellan** » S6 Chaud devant	Etienne **Dhaene**	Mme Varret
2011 « **Commissaire Magellan »** S3 Mort subite	Etienne **Dhaene**	Hélène
2010 « **Les petits meurtres** » S1 Cinq petits cochons	Eric **Woreth**	Jeannine Demeusy
2007 « **Monsieur Joseph** »	Olivier **Langlois**	Mme Devaux
2006 « **Monsieur Molina** »	Thierry **Binisti**	Fanny la greffière
2006 « **La boîte à images** »	Marco **Pauly**	La voisine
2005 « **Quelques mots d'amour** »	Thierry **Binisti**	La cliente
2005 « **Le voyageur de la toussaint** »	Philippe **Laïk**	Mme Sauvaget
2003 « **Blandine l'insoumise** » L'arbre d'Odile	Claude **d'Anna**	Mme de Rochefort
1997 « **Louis la Brocante** »	Pierre **Sisser**	Une cliente du terrier
1995 « **Anne le Guen** » Les raisins de la colère	Stéphane **Kurc**	La secrétaire du préfet
1995 « **Maria, fille de Flandres** »	Philippe **Tribois**	La nourrice

COURT et MOYEN METRAGE		
2021 « **Prudence Ledoux a le vent en poupe** »	Laura **Piani**	L'aide-soignante
2016 « **Dominique** »	Fabienne **Winne**	Une cliente
2008 « **Plus tard je serais Zorro** »	Joël **Olivier**	La tante
2007 « **Cinquième sous-sol** »	Philippe **Daniel Coll**	Monique
2007 « **Promesse tenue** »	Stéphane **Pézerat**	L'institutrice
2004 « **Rideaux** »	Mathieu **Gosciniak**	Mathilde
1998 « **Coupé du monde** »	Leïla **Habchi**	Dolores

FILMS INSTITUTIONNELS/PUBLICITES

Depuis 1990 **Pour** : Banque Populaire, Crédit agricole, Norauto, Cofidis, Leroy Merlin, Finaref Eular…

Réalisateurs : Reynald **Verfaille**, Alexandre **Dinaut**, Grégory **Mahieu**, PE. **Dillies**, Jean Philippe **Gredigui**, Christian **Delebarre**, Marc **Livoy**, Guillaume **Laigle**, Bruno **Dumont**, Jean Yves **Renaud**, Stéphane **Wattine**, Vincent **Bourquard,** Stéphane **Van de Rosieren…**
Productions : Marvinn prod, Mister Bing Bang, Supermichel, White Rabbit Pictures, Nep TV, Azimut Productions, See You, Média film consultants, Marine Photo Video, Canal 9, Fora vidéo, Ipso Facto, PixMeUp, La belle histoire…

VOIX OFF/DOUBLAGE/POST SYNCHRO/VOICE OVER/BILLBOARD/LIVRE AUDIO

Doublage de films et dessins animés - Post synchro - Ambiances post synchro - Voice over

France Télévision/JLA Productions/Josiane Gibert - Bel Air et Taxi noir/Colegram/

Voix récurrente de petit garçon : «Bimbo» dans la série **«Simba»**…

Voix publicitaires - Cd-Rom - Billboard - Livre audio - Narration

Mardi8, Cyrano Productions, Ozone Productions, Gorgone Productions, Audibilis, Reflets Vidéo, Book d'oreille…

THEATRE

2018 à 2022 - **Le Petrouchka** « **Ch'est Électrique** » Cabaret patoisant **-** textes de **Simons et… Chansons… Magie…** Rôle : Zulma
2012 à 2022 - **Cie ÉmoSonge**
« **Ron'Zébul** » conception et mise/scène : Claudine **Vigreux**
« **Écrire, c'est encore être libre** » Lecture spectacle sur **Gaston Criel**
« **État d'Art !** » conception et mise/scène : Claudine **Vigreux**
« **Hôpital carnet de santé** » conception et jeu : Marghnia **Habchi** et Claudine **Vigreux**
2008 à 2022 - **Cie la Fabrique de Théâtre** « **Les ruses de Wichikapache** » mise/scène : Yves **Brulois**
1992 à 2020 - **La Manivelle Théâtre**
« **Les ambassadrices de l'IDEAL** » théâtre d'intervention - duo d'enquêtrices décalées
« **Contes d'enfants réels** » de Suzanne **Lebeau –** mise/scène : François **Gérard**
« **Le Voyage des Imagineurs** » de et mise/scène : François **Gérard** (50 représentations)
« **Passage** » de François **Gérard** (20 représentations) – mise/scène : Yves **Brulois**
Et de nombreuses lectures spectacle
2015 à 2017 - **Comédie Solferino** « **Les Monologues du vagin** » mise/scène : Coralie **Miller** puis Françoise **De Paeuw** (plus de 60 représentations avec une tournée en Belgique).
2008 à 2015 - **Cie les Nuits Blanches**
« **Le petit chaperon rouge** » de Joël **Pommerat -** lecture musicale
« **L'enfant du dedans** » mise/scène : Nathalie **Herbaut**
« **Les Pieds dans le Plat** » montage de textes sur l'art et la peinture
« **Savannah Bay** » de Marguerite **Duras** – mise/scène : Nathalie **Herbaut -** rôle : Madeleine
2011 à 2012 - **Cie Mot-Mento**
« **Il est cinq heures la benne se lève** » lecture musicale : Marghnia **Habchi** et Claudine **Vigreux**
« **Trajectoires** » montage de textes : Marghnia **Habchi**
2004 à 2011 - **Théâtre Tous Azimuts**/ Metteur en scène : Patrick **Brasseur**
« **Corps et âmes »** de Maxence **Van der Meersch** -
« **Où sont nos parents ?** » création avec masques
1991 à 2004 - **Cie Mentir Vrai**/Metteur en scène : Omar **Tary**
« **Un festin pour les plantes maritimes** » de **Haydar Haydar**
« **Maïakovski tragédie** » de **Maïakovski**
« **Poussière de la caravane** » de Marmoud **Darwich**
« **Poèmes d'exil** » de Bertold **Brecht** (40 représentations, tournée au Maroc)
« **Molière l'arabe** » montage et mise/scène : Omar **Tary** (cartoucherie de Vincennes)
2003 à 2001 - **Cie Marianne** « **L'île des esclaves** » de **Marivaux,** mise/scène : Igor **Otcha** - rôle : Euphrosine
2001 à 2000 - **Reliance d'artistes** « **La Magdeleine, cœur de feu** » de G. **Reynaert,** mise/scène : A. **Lowcay -** rôle : la Magdeleine
1996 à 2001 - **Cie l'Ortie Blanche**/Metteur en scène : Blandine **Mencion**
« **La maladie des nuages** » de Héléna **Bak** - conte théâtralisé (50 représentations)
« **Molière par elles(s)-même(s)** » de Françoise **Thyrion** (+ 100 représentations)
« **La passion du jardinier** » de Jean Pierre **Sarrazac** (40 représentations) - rôle : la vieille dame
« **Prunelles** » conception : Blandine **Mencion** - performance avec adolescents
1998 - **Théâtre de l'Instant** « **Entre deux vies** » de et mise/scène : Martine **Julia D'Hour** - monologue
1993 - **Les Arturus** « **Premiers aïeux** » tiré du petit journal illustré - théâtre forain – mise/scène : Jean Pierre **Duthoit**

FORMATION DE TOUS AGES AUX PRATIQUES THEATRALES (nombreuses mises en scènes), ateliers avec déficients visuels et aveugles, stages intergénérations, stages enseignants, formation d'animateurs culturels, conservatoire de Saint-Omer…
Depuis 1993, avec La Manivelle Théâtre, La Compagnie, le Théâtre Octobre, la Compagnie Tous Azimuts, Les Nuits Blanches, l'Ortie

MA FORMATION

Conservatoire de Roubaix - Conservatoire de Lille et divers stages à partir de 1989

THEATRE

Théâtre d'art de Moscou/P. **Khomski**
« **Le révizor** » de Gogol/B. **Rabey**
« **Djurdjura** » de F. **Bourgeat**/S. **Boucherie**
Théâtre épique « **Mystéro Buffo** » de D. **Fo**/C.**Van Gastel**
Théâtre et personnage D. **Donies**
Théâtre et environnement W. **Znorko**
Les porters L. **Thiery**
Théâtre physique J. **Snell** &N. **Thouin**
Le Chœur « **Antigone** » de Sophocle, M. **Cendre**
Approche formation Lecocq N. **Taylor**
« **Mots plastiques, corps poétiques** » S. **Daull**
Alexandrin F. **Lebrun**
Respiration et texte S. **Vérité**
« **L'hygiène cabaret** » F. **Chat** & A. **Coquelin/théâtre et objet**
Mise en perspective du texte, du jeu masqué et du théâtre d'objet Théâtre de La Licorne/C. **Danscoine**
Marionnettes Compagnie Zapoï
Technique du chœur R. **Bianciotto**, H. **Bouabaya**
Commedia dell'arte L. **Franceschi** (canevas),
R. **Bianciotto** et B. **Lavigne (**à partir de Goldoni, Molière**)**
Masques balinais S. **Poncelet**
Clown/Bouffon C. **Bonan,** The **Right Size**, G. **Covino**
Ligue d'improvisation/E. **Leroy**

FORMATEUR D'ATELIERS

A. **Mnouchkine** (techniques d'improvisation pour ateliers)
D. **Sarrazin**, J.C. **Giraudon** et S. **Boucherie**

ATELIERS DE RECHERCHE d'1 mois avec présentation

« **L'acteur et le chant** » autour du « Petit Mahagony » de **Brecht,** par A. **Prucnal**
« **L'envers du music-hall** » de **Colette,** avec chansons par S. **Lastreto**, R. **Lee** & A. **de Courson**/Cie Frazil
« **Autour d'Ostrovski** », par I. **Zolotovisky** et S. **Zemtsov**
« **Le génie des forêts** » de. **Tchekhov**, par G. **Rosset**
« **Ball trap** » **de** X. **Dürringer**/Ballatum Théâtre

CHANT

Lyrique 3 ans au conservatoire de Croix (MB. **Gay**)
1 an conservatoire de Tournai (M. **Jacobiek**)
Stages avec S. **François**, B. **Yannota**
Roy Hart AM. **Le Tron**
Rytm'en blues, swing, chanson française D. **Bruneel**, M. **Vasquez**, C. **Spranger**
Chants italiens MF. **Leclère**
Music-hall A. **Prucnal**, A. **de Courson** et R. **Lee**

DANSE

Théâtre (technique view points) M. **Baker**
Contemporaine C. **Viallon**, C. **Whal**, C. **Fauquet**, M. **Cendre**,
M. **Letellier**, J. F. **Michaud**…
Danse masquée Nizoucha
Danse africaine

CINEMA

Manu **Bonmariage**
Pascal **Goethals**
Pico **Berkowitch**
Claude **D'Anna**
Nora **Habib**
Jeanne **Biras**
Williams **Scott** (Meisner)

VOIX OFF VOICE OVER AUDIO DESCRIPTION DOUBLAGE PUB

Josiane **Gibert** (doublage)
IMDA (doublage-Voice over-pub…)

A Bientôt !